

# Restructuration de l'UEAJ de la Fontaine au Roi

25-27 rue de la Fontaine au Roi, 75011 Paris



**Maîtrise d'Ouvrage**  
Ministère de la Justice  
1, quai de la Corse  
75181 Paris Cedex 04  
01 44 32 83 24

**Assistance Maîtrise d'Ouvrage**  
BERIM  
149, avenue Jean Lolive  
93695 Pantin Cedex  
01 44 32 83 24

**Maîtrise d'Oeuvre (mandataire)**  
rh+ architecture  
2, rue Saint-Joseph  
75002 Paris  
01 42 72 92 82

**Bureau d'études SSI**  
NAMIXIS - SSICOR  
240, avenue Pierre Brossolette  
92240 Malakoff  
01 49 65 50 23

**Bureau d'Etudes T.C.E.**  
COTEC  
4, rue Grilles  
93500 Pantin  
01 48 43 38 36

**Bureau d'études acoustique**  
ALTIA  
5, rue de Cléry  
75002 Paris  
01 53 00 90 65

**Bureau d'études amiante**  
AMIEX  
127, rue Amelot  
75001 Paris  
06 50 20 16 60

## Carnet de repérage\_Murs

Émetteur	rh+ architecture
Affaire	25fon
Phase	DCE
Lot	

N°document	100.60
Échelle	
Indice	
Date	01.09.2025



LEGENDE

Finitions Murs

- MBA1 - Bois acoustique *perforé* - Sapin blanc 10/32-32 - LUCY - NOVATOP *signalétique, salle de musique, salles polyvalentes, salle expo, bureaux*
- MBA2 - Bois acoustique vertical - Sapin blanc 4/12 - MARILYNE - NOVATOP *hall, entrée, salle d'attente, restaurant-salle*
- MBA3 - Bois acoustique microperforé 2/2/0.5 - TOPAKUSTIK *Salle de danse*
- MMD - Miroir 1.9m Hauteur posé sur tasseaux *Salle de danse*
- MMS - Miroir encastré *Sanitaires*
- MC1 - Faïence - Carrelage 5x5 - Camaïeu - Bleu nuit / Anthracite - WINCKELMANS *sanitaire, WC, douches*
- MC2 - Faïence - Carrelage 10x10 - Cognac ou Rose- WINCKELMANS *salle à manger / lavabo et ateliers*
- MC3 - Faïence - Carrelage 10x10 - NOVOCERAM *cuisine restaurant, cuisine jeune, sous sol cuisine*
- MC4 - Faïence - Carrelage 10x10 - NOVOCERAM *locaux poubelles, vélos*
- MCS - Faïence - Rombini triangle large blanc mate - MUTINA *Salle de restaurant*
- MB - Mur béton
- MCR - Faïence - Carrelage 5x5 - Gris anthracite - WINCKELMANS *WC restaurant*
- MPN - Peinture noir lessivable *restaurant*
- Châssis vitré

Nota:  
MPB - Murs non repérés - Peinture lessivable - teinte au choix architecte

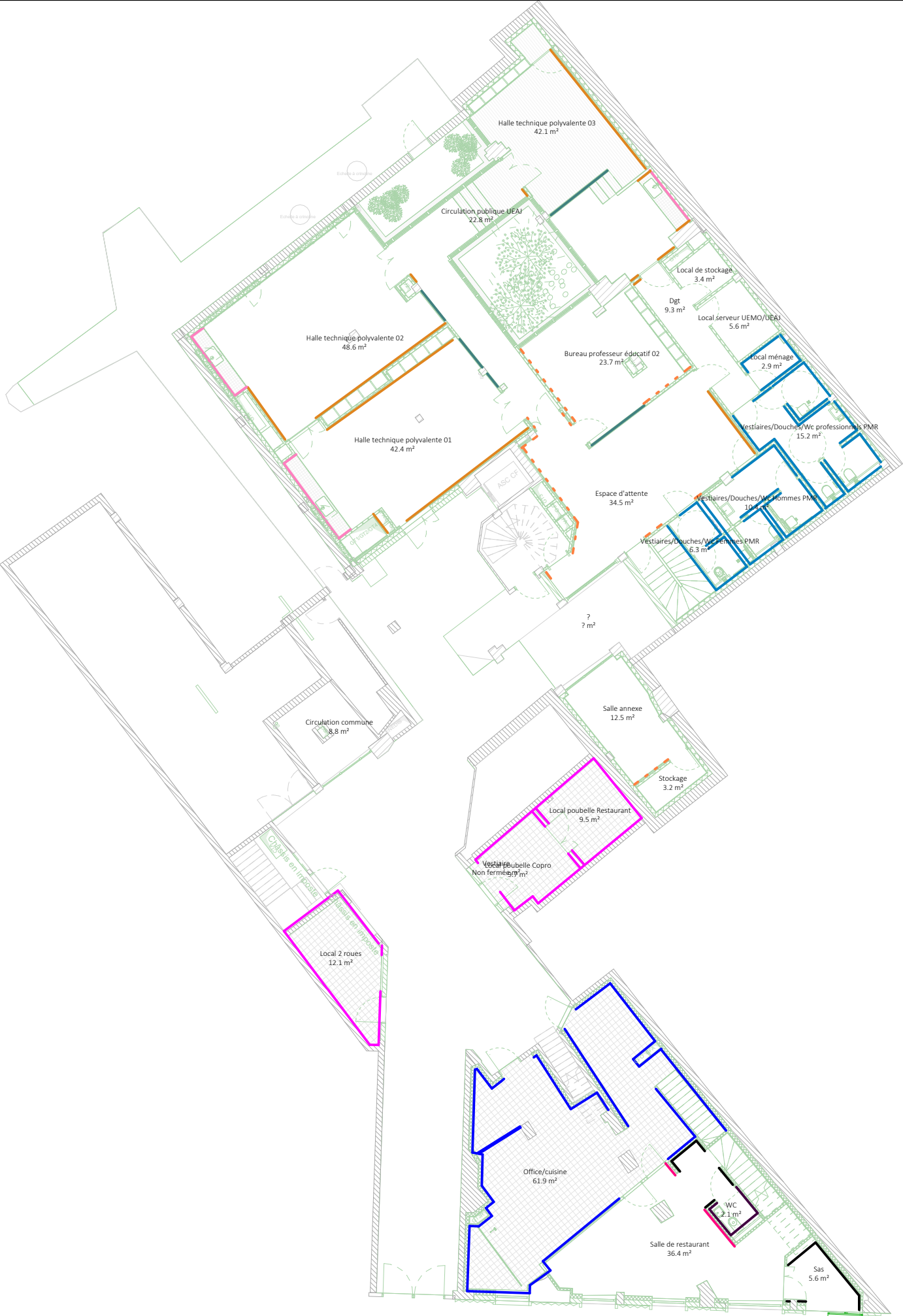

LEGENDE

Finitions Murs

- MBA1 - Bois acoustique *perforé* - Sapin blanc 10/32-32 - LUCY - *NOVATOP signalétique, salle de musique, salles polyvalentes, salle expo, bureaux*
- MBA2 - Bois acoustique vertical - Sapin blanc 4/12 - MARILYNE - *NOVATOP hall, entrée, salle d'attente, restaurant-salle*
- MBA3 - Bois acoustique microperforé 2/2/0.5 - *TOPAKUSTIK Salle de danse*
- MMD - Miroir 1.9m Hauteur posé sur tasseaux  
*Salle de danse*
- MMS - Miroir encastré  
*Sanitaires*
- MC1 - Faïence - Carrelage 5x5 - Camaïeu - Bleu nuit / Anthracite - *WINCKELMANS sanitaire, WC, douches*
- MC2 - Faïence - Carrelage 10x10 - Cognac ou Rose- *WINCKELMANS salle à manger / lavabo et ateliers*
- MC3 - Faïence - Carrelage 10x10 - *NOVOCERAM cuisine restaurant, cuisine jeune, sous sol cuisine*
- MC4 - Faïence - Carrelage 10x10 - *NOVOCERAM locaux poubelles, vélos*
- MCS - Faïence - Rombini triangle large blanc mate - *MUTINA Salle de restaurant*
- MB - Mur béton
- MCR - Faïence - Carrelage 5x5 - Gris anthracite - *WINCKELMANS WC restaurant*
- MPN - Peinture noir lessivable  
*restaurant*
- Châssis vitré

Nota:  
MPB - Murs non repérés - Peinture lessivable - teinte au choix architecte

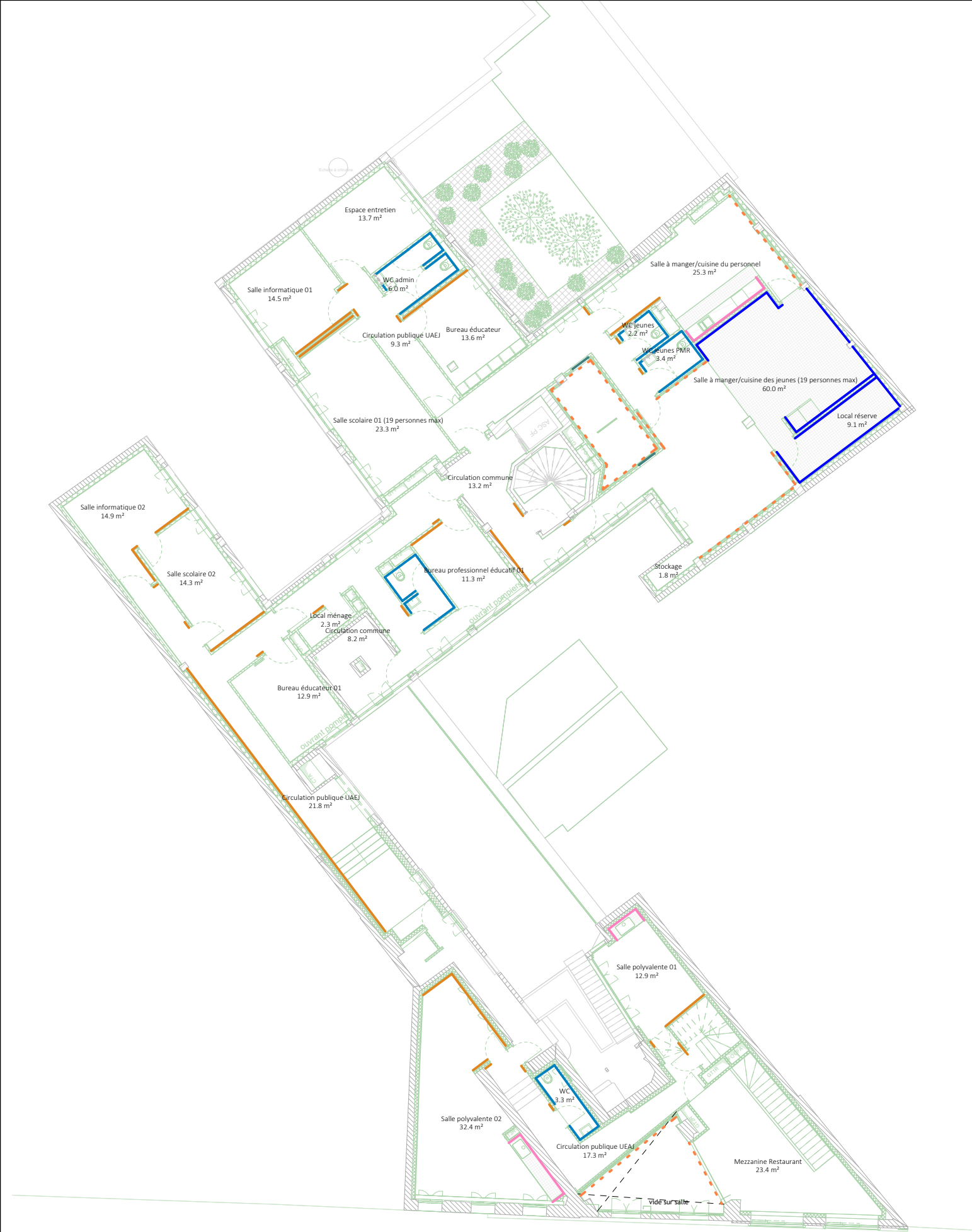

LEGENDE

Finitions Murs

- MBA1 - Bois acoustique *perforé* - Sapin blanc 10/32-32 - LUCY - NOVATOP *signalétique, salle de musique, salles polyvalentes, salle expo, bureaux*
- MBA2 - Bois acoustique vertical - Sapin blanc 4/12 - MARILYNE - NOVATOP *hall, entrée, salle d'attente, restaurant-salle*
- MBA3 - Bois acoustique microperforé 2/2/0.5 - TOPAKUSTIK *Salle de danse*
- MMD - Miroir 1.9m Hauteur posé sur tasseaux *Salle de danse*
- MMS - Miroir encastré *Sanitaires*
- MC1 - Faïence - Carrelage 5x5 - Camaïeu - Bleu nuit / Anthracite - WINCKELMANS *sanitaire, WC, douches*
- MC2 - Faïence - Carrelage 10x10 - Cognac ou Rose- WINCKELMANS *salle à manger / lavabo et ateliers*
- MC3 - Faïence - Carrelage 10x10 - NOVOCERAM *cuisine restaurant, cuisine jeune, sous sol cuisine*
- MC4 - Faïence - Carrelage 10x10 - NOVOCERAM *locaux poubelles, vélos*
- MCS - Faïence - Rombini triangle large blanc mate - MUTINA *Salle de restaurant*
- MB - Mur béton
- MCR - Faïence - Carrelage 5x5 - Gris anthracite - WINCKELMANS *WC restaurant*
- MPN - Peinture noir lessivable *restaurant*
- Châssis vitré

Nota:  
MPB - Murs non repérés - Peinture lessivable - teinte au choix architecte



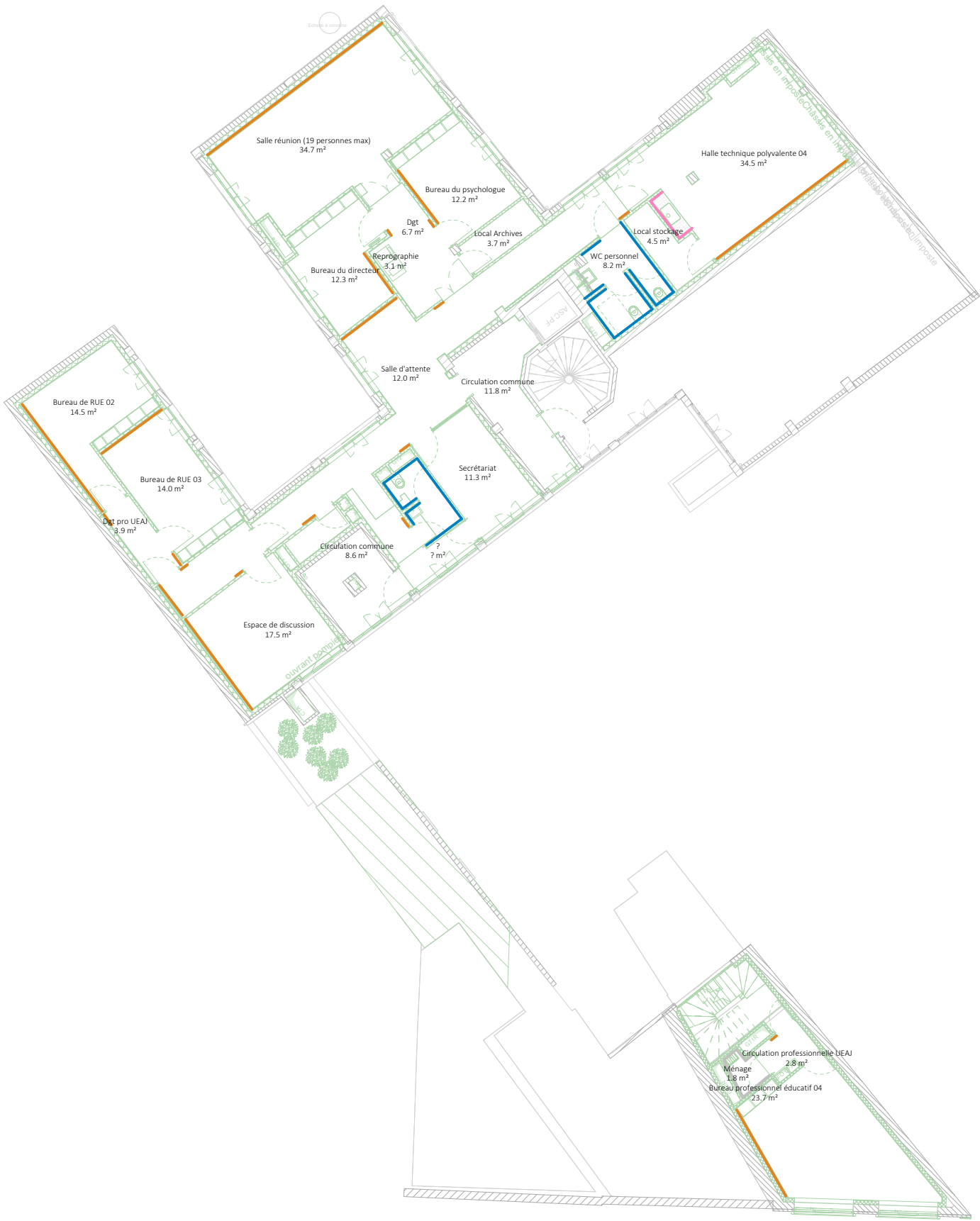

LEGENDE

Finitions Murs

- MBA1 - Bois acoustique *perforé* - Sapin blanc 10/32-32 - LUCY - NOVATOP *signalétique, salle de musique, salles polyvalentes, salle expo, bureaux*
- MBA2 - Bois acoustique vertical - Sapin blanc 4/12 - MARILYNE - NOVATOP *hall, entrée, salle d'attente, restaurant-salle*
- MBA3 - Bois acoustique microperforé 2/2/0.5 - TOPAKUSTIK *Salle de danse*
- MMD - Miroir 1.9m Hauteur posé sur tasseaux *Salle de danse*
- MMS - Miroir encastré *Sanitaires*
- MC1 - Faïence - Carrelage 5x5 - Camaïeu - Bleu nuit / Anthracite - WINCKELMANS *sanitaire, WC, douches*
- MC2 - Faïence - Carrelage 10x10 - Cognac ou Rose- WINCKELMANS *salle à manger / lavabo et ateliers*
- MC3 - Faïence - Carrelage 10x10 - NOVOCERAM *cuisine restaurant, cuisine jeune, sous sol cuisine*
- MC4 - Faïence - Carrelage 10x10 - NOVOCERAM *locaux poubelles, vélos*
- MCS - Faïence - Rombini triangle large blanc mate - MUTINA *Salle de restaurant*
- MB - Mur béton
- MCR - Faïence - Carrelage 5x5 - Gris anthracite - WINCKELMANS *WC restaurant*
- MPN - Peinture noir lessivable *restaurant*
- Châssis vitré

Nota:  
MPB - Murs non repérés - Peinture lessivable - teinte au choix architecte

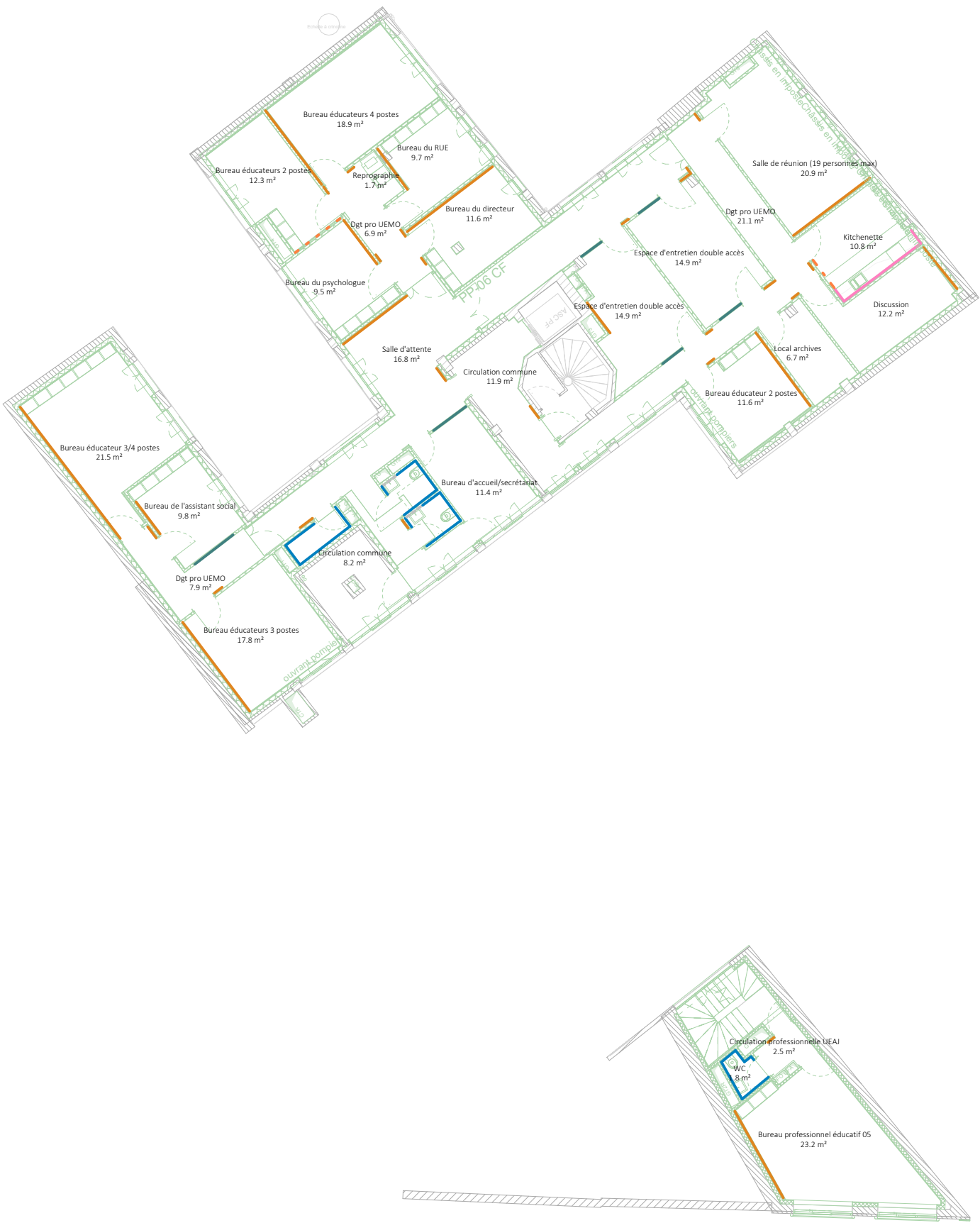

LEGENDE

Finitions Murs

- MBA1 - Bois acoustique *perforé* - Sapin blanc 10/32-32 - LUCY - NOVATOP *signalétique, salle de musique, salles polyvalentes, salle expo, bureaux*
- MBA2 - Bois acoustique vertical - Sapin blanc 4/12 - MARILYNE - NOVATOP *hall, entrée, salle d'attente, restaurant-salle*
- MBA3 - Bois acoustique microperforé 2/2/0.5 - TOPAKUSTIK *Salle de danse*
- MMD - Miroir 1.9m Hauteur posé sur tasseaux *Salle de danse*
- MMS - Miroir encastré *Sanitaires*
- MC1 - Faïence - Carrelage 5x5 - Camaïeu - Bleu nuit / Anthracite - WINCKELMANS *sanitaire, WC, douches*
- MC2 - Faïence - Carrelage 10x10 - Cognac ou Rose- WINCKELMANS *salle à manger / lavabo et ateliers*
- MC3 - Faïence - Carrelage 10x10 - NOVOCERAM *cuisine restaurant, cuisine jeune, sous sol cuisine*
- MC4 - Faïence - Carrelage 10x10 - NOVOCERAM *locaux poubelles, vélos*
- MCS - Faïence - Rombini triangle large blanc mate - MUTINA *Salle de restaurant*
- MB - Mur béton
- MCR - Faïence - Carrelage 5x5 - Gris anthracite - WINCKELMANS *WC restaurant*
- MPN - Peinture noir lessivable *restaurant*
- Châssis vitré

Nota:  
MPB - Murs non repérés - Peinture lessivable - teinte au choix architecte



LEGENDE

Finitions Murs

- MBA1 - Bois acoustique *perforé* - Sapin blanc 10/32-32 - LUCY - NOVATOP *signalétique, salle de musique, salles polyvalentes, salle expo, bureaux*
- MBA2 - Bois acoustique vertical - Sapin blanc 4/12 - MARILYNE - NOVATOP *hall, entrée, salle d'attente, restaurant-salle*
- MBA3 - Bois acoustique microperforé 2/2/0.5 - TOPAKUSTIK *Salle de danse*
- MMD - Miroir 1.9m Hauteur posé sur tasseaux *Salle de danse*
- MMS - Miroir encastré *Sanitaires*
- MC1 - Faïence - Carrelage 5x5 - Camaïeu - Bleu nuit / Anthracite - WINCKELMANS *sanitaire, WC, douches*
- MC2 - Faïence - Carrelage 10x10 - Cognac ou Rose- WINCKELMANS *salle à manger / lavabo et ateliers*
- MC3 - Faïence - Carrelage 10x10 - NOVOCERAM *cuisine restaurant, cuisine jeune, sous sol cuisine*
- MC4 - Faïence - Carrelage 10x10 - NOVOCERAM *locaux poubelles, vélos*
- MCS - Faïence - Rombini triangle large blanc mate - MUTINA *Salle de restaurant*
- MB - Mur béton
- MCR - Faïence - Carrelage 5x5 - Gris anthracite - WINCKELMANS *WC restaurant*
- MPN - Peinture noir lessivable *restaurant*
- Châssis vitré

Nota:  
MPB - Murs non repérés - Peinture lessivable - teinte au choix architecte